Kali et le mérou

Texte de **Adeline Pesic**
Illustrations de **Grégoire Mabire**

Avec la relecture de **Sandrine Lenoble**
et **Karine Paccard**.

RETZ
editions-retz.com

Les personnages de cette histoire

le papa de Lola Amine Kali Lola

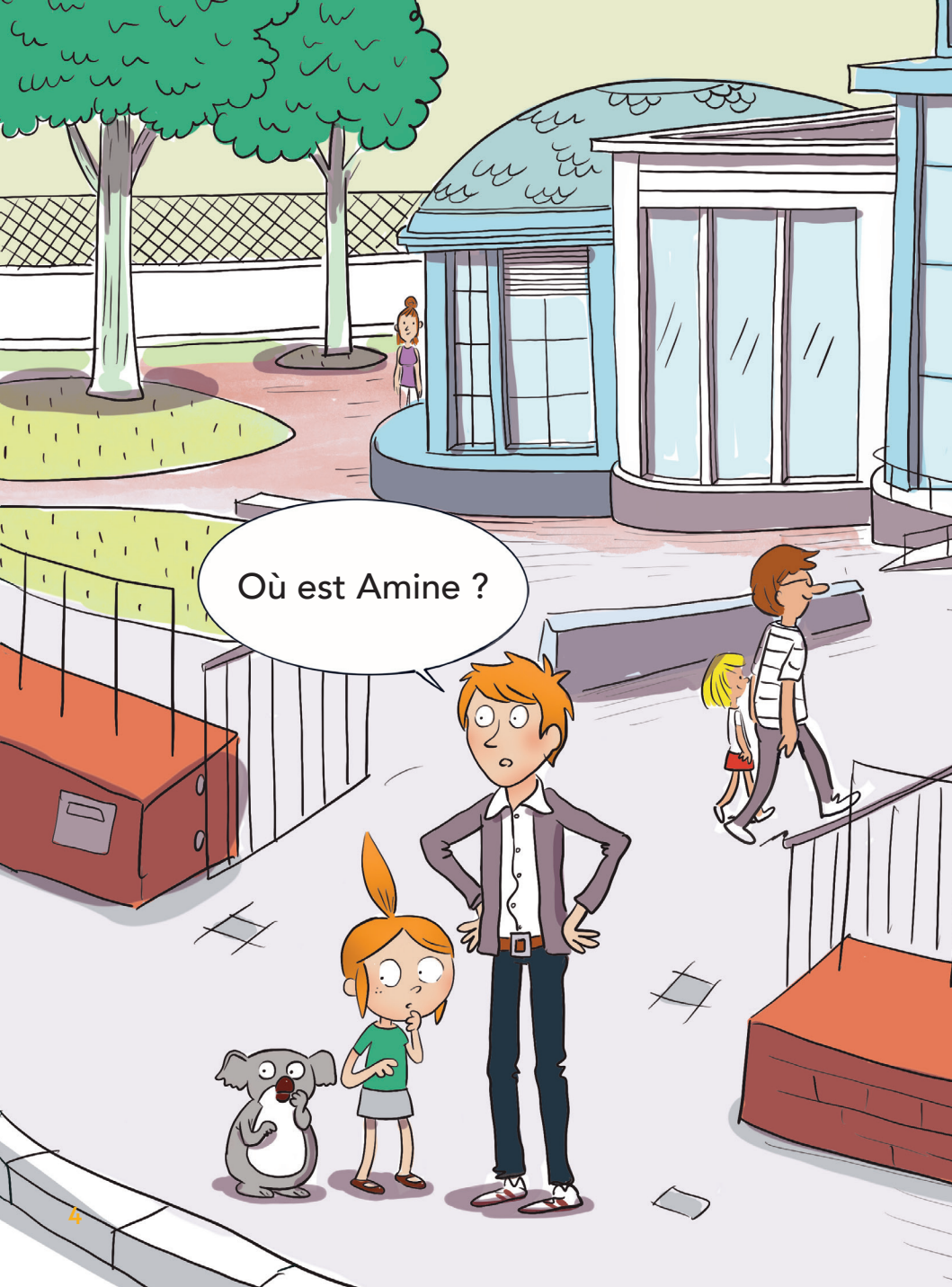
Où est Amine ?

AQUARIUM

UARIUM
Il est là !

Ho !
La foule !
TIQUE